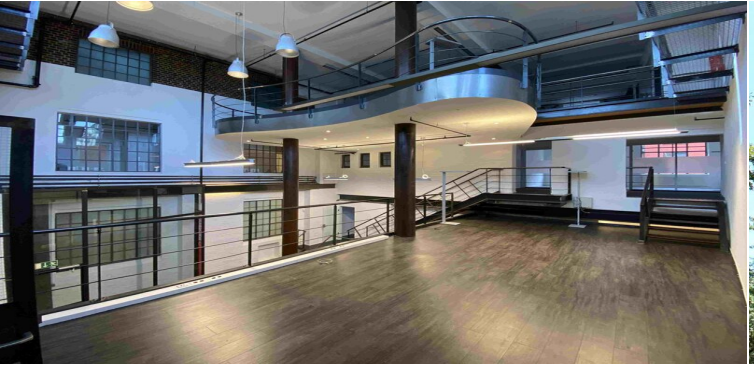

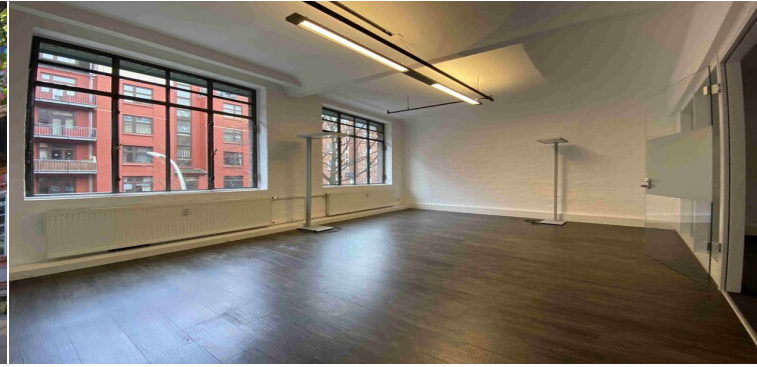

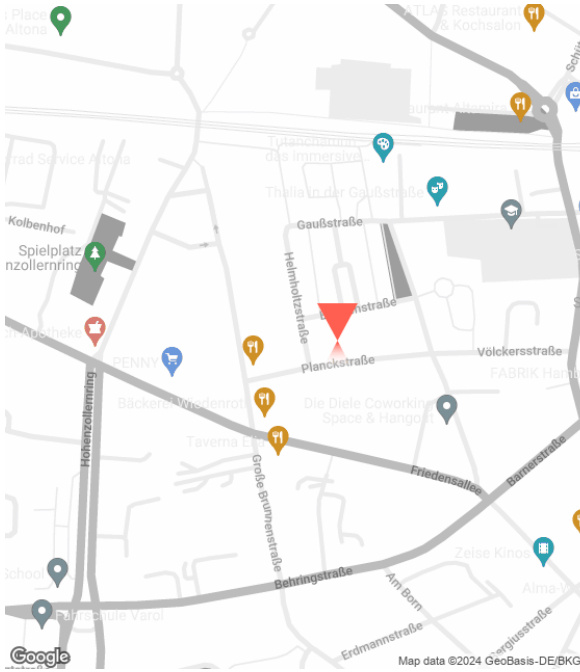

Planckstudios

Planckstraße 13, 22765 Hamburg-Ottensen

Fabrikloft in Ottensen! Office mit Galerien und Backsteinwänden in Hamburg-Ottensen mieten.

Die Planckstudios in der Planckstraße - kein Büroloft ist bekannter in Hamburg-Ottensen als diese Immobilie aus dem Jahr 1912 mit ihren "Loft-Cubes" und den Galerieebenen im Vorderhaus und der Werkhalle. Unter Denkmalschutz stehend, wurde der Komplex unter Beibehaltung der historischen Stilelemente in den 90er Jahren komplett saniert und durch einen gläsernen Neubau erweitert. Diese äußerst individuellen Loftflächen verbinden den alten Stil der ehemaligen Gerberei-Fabrik mit dem modernen Charme individueller und zukunftsweisender Büros. Hier finden Eure Ideen kreative Inspiration und man verbringt gerne Zeit mit den Kollegen.

Die Flächen verfügen über viel Glas in Kombination mit Metall. Die verschiedenen Arbeitsplätze verteilen sich im Vorderhaus oftmals über mehrere Galerie-Ebenen und können durch Klimageräte gekühlt werden. Selbstverständlich sind kleinere Anpassungen der Aufteilung möglich, grundsätzlich sind die Arbeitsplätze hier

WEITERLESEN

Jan Petersen von Urff

+49 40-60 77 963-91
jan@workinup.de

https://www.workinup.de/

workinup

Stockwerke

OG	Gebäude 1 (A)			Gebäude 2 (B)				
0	VERMIETET	611 m^2	ab EUR 15,00/m^2 NK: EUR 2,50/m^2	326 m^2	ab EUR 18,00/m^2 NK: EUR 3,50/m^2	VERMIETET	937 m^2
	611 m^2			326 m^2			937 m^2

Jan Petersen von Urff

+49 40-60 77 963-91
jan@workinup.de

https://www.workinup.de/

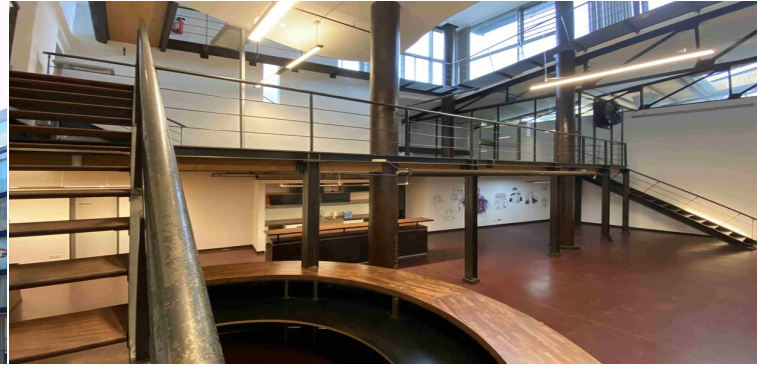

Ausstattung

- Pendelleuchten
- Stehleuchten
- Fahrradstellplätze
- Glasfaser
- Blendschutz
- Klimatisierung
- Be- und Entlüftung
- Außenstellplätze
- Kabelkanäle

Besonderheiten

- Denkmalschutz
- grüne Umgebung
- gute Anbindung
- Lagerflächen
- provisionsfrei
- ruhige Lage

Grundriss

611m²

ab EUR **15,00**

NK: EUR 2,50

Jan Petersen von Urff

+49 40-60 77 963-91

jan@workinup.de

https://www.workinup.de/

workinup

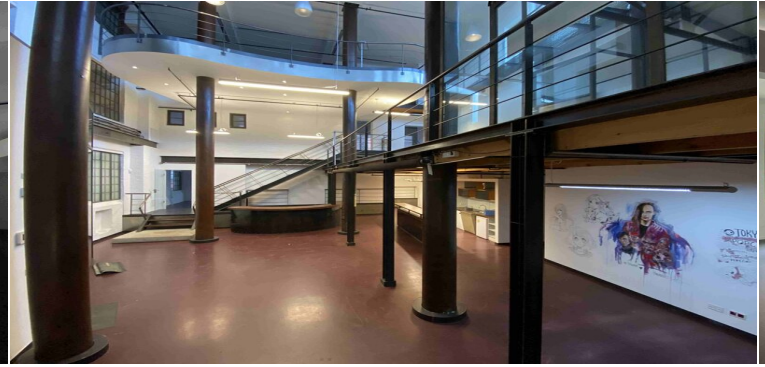
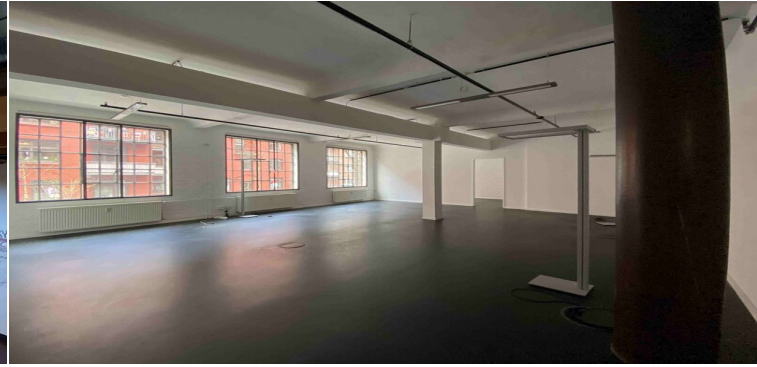

Jan Petersen von Urff

+49 40-60 77 963-91
jan@workinup.de

Ich freue mich auf Euren Anruf!

Dieses Mietangebot ist freibleibend und unter dem Vorbehalt der Zwischenvermietung.
Alle Daten beruhen auf den Informationen des Eigentümers, für die wir keine Haftung übernehmen.
Sollte unser Angebot nicht mit dem Hinweis "provisionsfrei" gekennzeichnet sein, erfolgt eine Anmietung courtagepflichtig in nachfolgender Höhe:
drei Brutto-Monatsmieten = Netto-Kaltmiete + Betriebs- und Heizkostenvorauszahlung zzgl. der gesetzlichen Mehrwertsteuer x 3